



**Bradesco**



Encontro Nacional de  
Relações com Investidores  
e Mercado de Capitais

# **Apresentação Case Bradesco**

**Departamento de Relações com o Mercado**

São Paulo, 14 de julho de 2010



# Organograma DRM

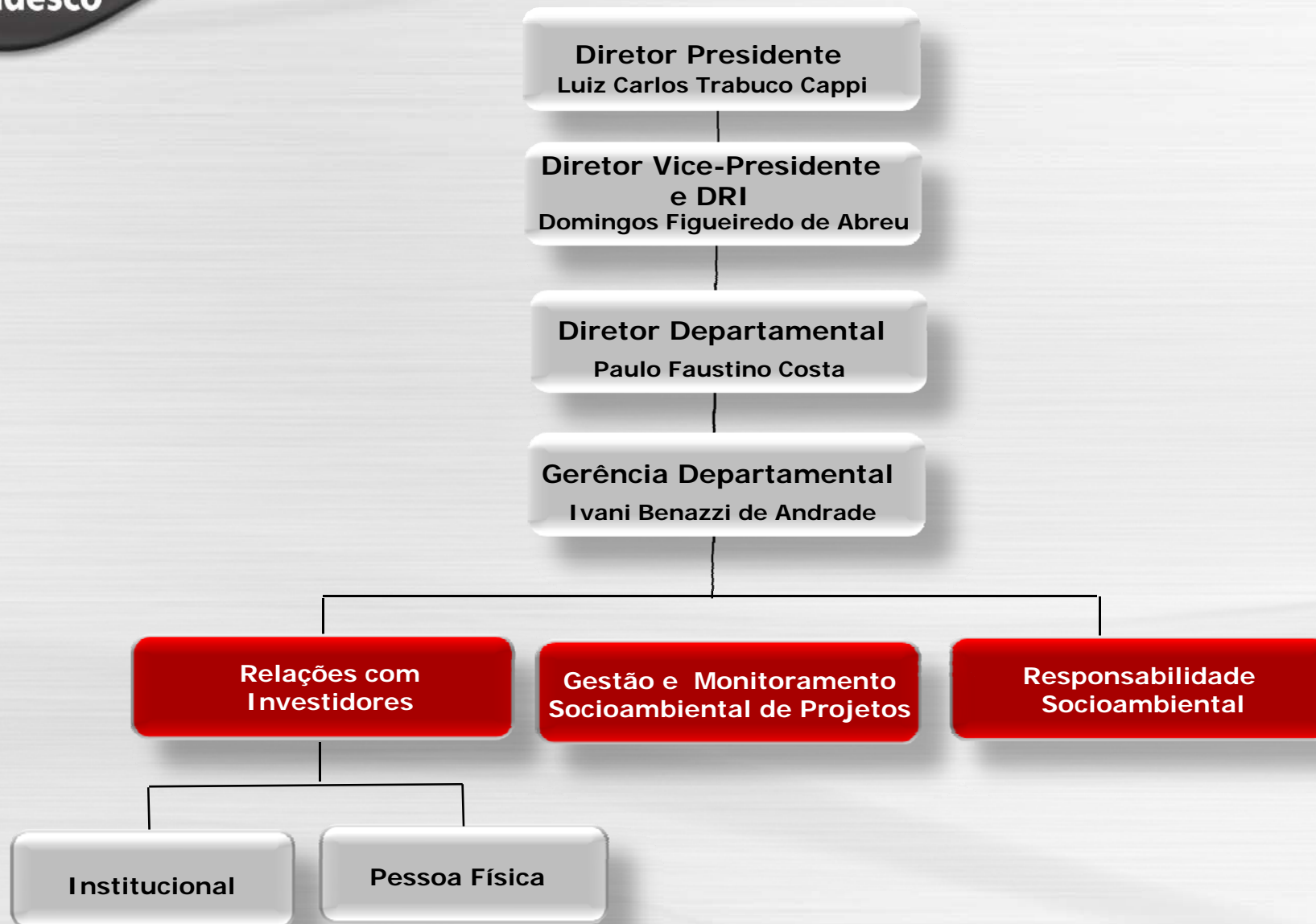



- ✓ Auxilia no processo de admissão em índices (sustentabilidade e governança corporativa), visto a proximidade das áreas de RI e as de Sustentabilidade
- ✓ A construção contínua de uma relação próxima pautada em transparência, confiança e parceria com os nossos stakeholders (acionistas, clientes, funcionários, sociedade civil e outros tantos)
- ✓ Conferir tratamento equilibrado entre os pilares:

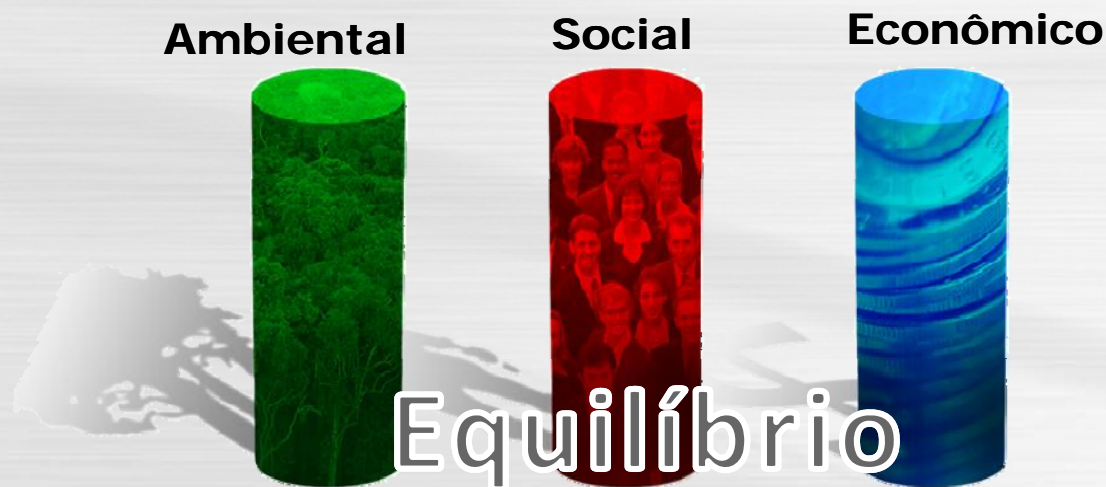



## DRM

Transmitir informações, perspectivas e estratégias da Organização Bradesco para os investidores e a comunidade financeira, nacional e internacional, possibilitando a avaliação das ações do Bradesco à um valor de mercado justo, além da coordenação e multiplicação de práticas e procedimentos permeados por Responsabilidade Socioambiental.

## RI

Transmitir informações, perspectivas e estratégias do Conglomerado Bradesco para comunidade Financeira possibilitando a avaliação das ações do Bradesco a um valor de mercado justo. Por meio de conferências telefônicas e vídeo chats para divulgação de resultados e/ou fatos relevantes, participação em Conferências, Fact Sheet, Palestras e Road Shows no Brasil e no exterior, RI Express, Demonstrações Financeiras e Relatório de Análise Econômica e Financeira, fornecemos as informações necessárias para que a Comunidade Financeira possa precificar melhor as ações do Bradesco.



- ✓ Possibilita a precificação de forma adequada das ações da Companhia
- ✓ Administra as expectativas nas projeções dos analistas
- ✓ Desenvolve e implementa estratégias adequadas, voltadas para o aumento da liquidez das ações da Companhia
- ✓ Busca da democratização das informações aos investidores, por meio da segmentação da área e do website de RI em Institucional e Pessoa Física, além de diversos outros meios de comunicação.



# Agregação de valor via RI

- ✓ Acesso ao posicionamento estratégico da Organização
- ✓ Acompanha a percepção do Mercado e mantém a Diretoria Executiva informada
- ✓ Dissemina informações relevantes ao Mercado e à Organização, retroalimentando o processo

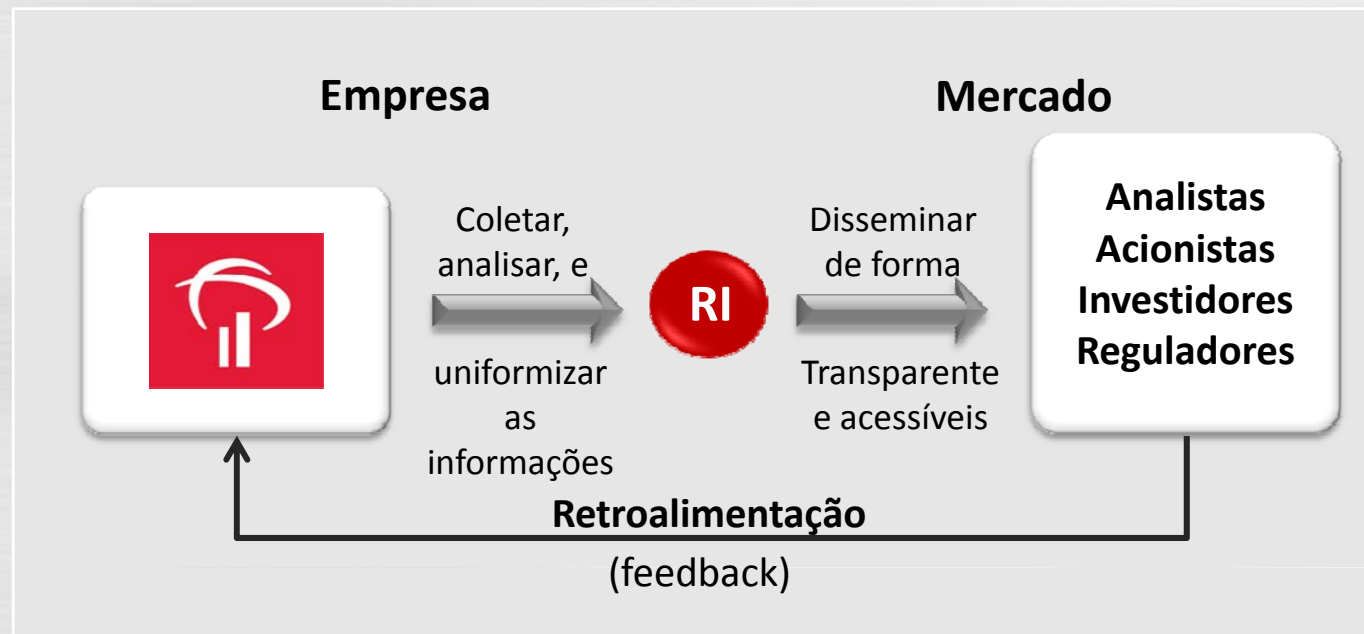



Bradesco

## Mensuração do Programa de RI

- ➔ Estudo de Percepção detalhado - Certificação ISO9001
- ➔ Número de analistas que cobrem a companhia ("*sell side*")
- ➔ Admissão em índices (Sustentabilidade e Governança Corporativa)
- ➔ Eficiência no processo de divulgação das informações da Companhia
- ➔ Liquidez das nossas ações
- ➔ Precificação do Papel de forma adequada



Bradesco

# Estudo de Percepção



*“É sempre muito bom. Acredito que historicamente sempre deram boas aberturas”. (Avaliação do Release)*

*“Não, costumo entrar só de vez em quando e encontro todas as informações que necessito. Não tenho nenhuma sugestão”. (Avaliação do Website)*

*“Muito bom, eles são bem pró-ativos, mesmo mudando de diretor, que é bem pró-ativo”. (Avaliação da equipe de RI)*

*“Muito bom, inclusive a atuação do management no Q&A, gostei muito”. (Avaliação da teleconferência)*

**Equipe de RI Média:**  
**4,1**

**- Press Release - Teleconferência Média:**  
**4,3**

**Site - Média:**  
**4,2**

**Notas de 0 a 5**

**Todas as sugestões e críticas citadas são tratados através do Relatório de Ação Corretiva e Preventiva**



**Primeira área de RI a receber certificado**





- **Ativa Corretora**
- **Banco do Brasil**
- **Banco Fator**
- **Barclays Capital**
- **BTG Pactual**
- **Citigroup**
- **CSFB**
- **Deutsche Bank**
- **Goldman Sachs**
- **HSBC**
- **JP Morgan**
- **Merrill Lynch**
- **Morgan Stanley**
- **Raymond James Argentina**
- **Santander**
- **Votorantim**





Bradesco



Índice de Ações com Tag Along Diferenciado **ITAG**

## Compromissos Assumidos



O Carbon Disclosure Project (CDP) é uma iniciativa global, formulada por investidores institucionais, que endereçam um questionário para empresas de capital aberto para conhecer as emissões de Gases de Efeito Estufa (GEE).



Empresas pelo Clima (EPC) é uma iniciativa destinada a criar as bases regulatórias no processo de adaptação econômica às mudanças climáticas.



Índice Carbono Eficiente (ICO2) é uma iniciativa, da BMF&BOVESPA, que visa mensurar o retorno de uma carteira teórica constituída por papéis do IBrX-50 reponderados em função do grau de eficiência da emissão de gases de efeito estufa (GEE) das empresas.



### Crédito de carbono





Bradesco

# Reuniões com Analistas e Investidores

	2005	2006	2007	2008	2009	2T10
Reuniões	113	128	118	198	160	50
• Investidores Locais	23	50	45	80	68	14
• Investidores estrangeiros	90	78	73	118	92	36
Conference Calls	17	16	35	55	59	16
Eventos no Exterior	09	07	16*	20**	18***	9****
Eventos no Brasil	N/A	N/A	12	16	16	9
APIMECs/ INI	07	14	15	17	18	5
Chat/ Videochat*****	-	-	03	03	03	1
<b>TOTAL</b>	<b>146</b>	<b>165</b>	<b>199</b>	<b>309</b>	<b>274</b>	<b>90</b>

\* Abu Dhabi, Acapulco, Benelux, Buenos Aires, Chicago, Dubai, Frankfurt, Geneva, Hong Kong, Laguna Beach, London, Madrid, Milan, Montreal, New York, Paris, Santiago, Singapore, Toronto, Tokyo and Zurich.

\*\* Acapulco, Boston, Buenos Aires, Dallas, Dana Point, Denver, Dubai, Edimburgo, London, Miami, New York, Orlando, Santiago.

\*\*\* Miami, Cancun, Orlando, Acapulco, NY, Madrid, Amsterdam, Frankfurt, Zurique, Estocolmo, Stavanger, Paris, Londres, Edimburgo, San Francisco.

\*\*\*\* NY, Londres, Edimburgo, Miami, Cancun, Orlando, Japão

\*\*\*\*\* As of 1H09, the chat was replaced by videochat.





Bradesco

# Volume de Negócios

2005

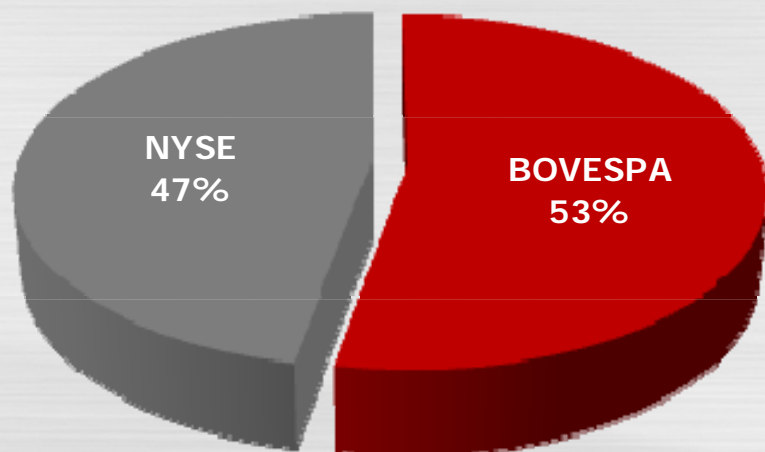

R\$ 110,3 Milhões / Dia

Fonte: Economática

1T10

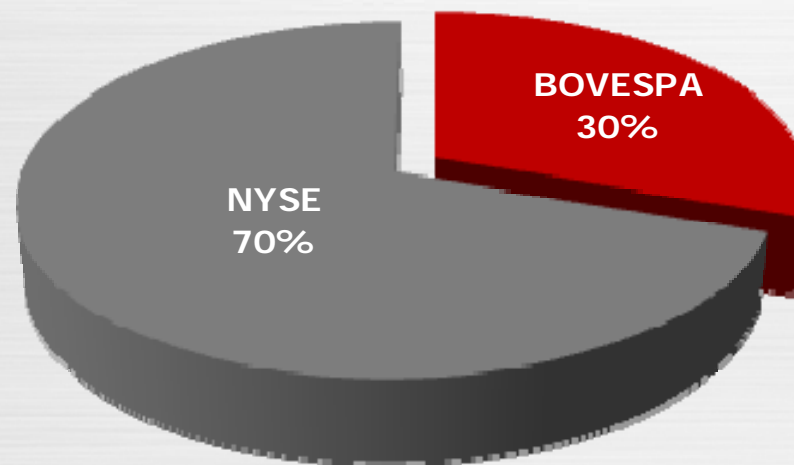

R\$ 453,7 Milhões / Dia

Free Float: 59,62%

ON: 21,74%

PN: 97,52%





Bradesco

# Evolução das Ações

Em R\$

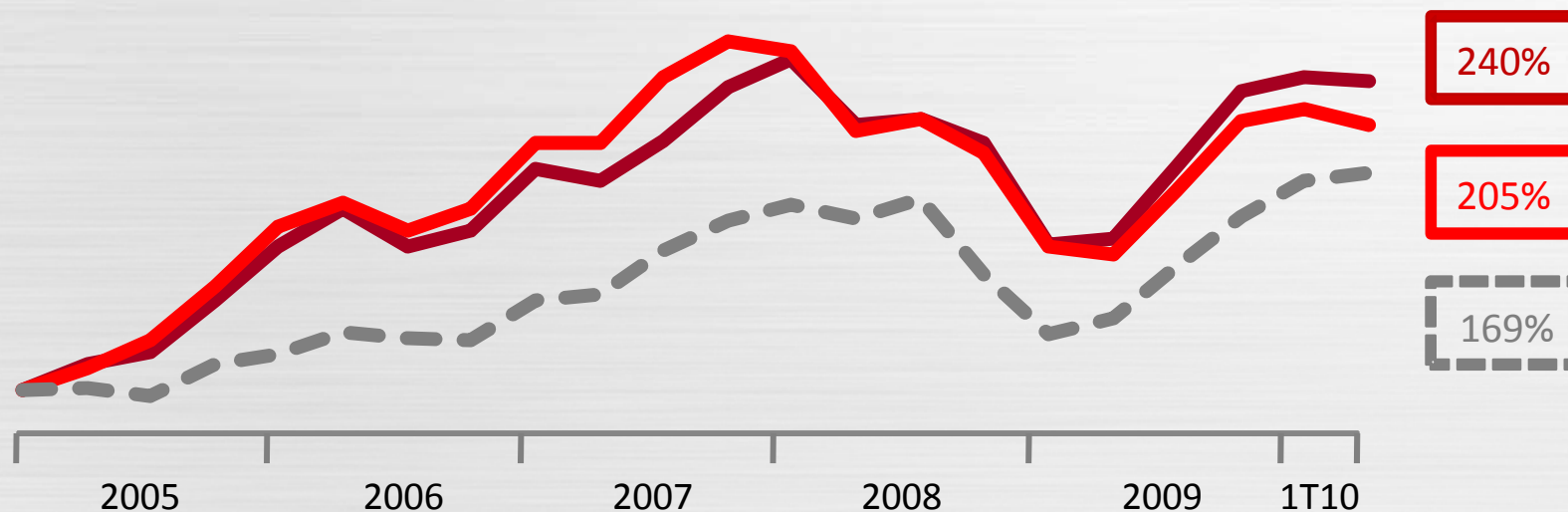

## Múltiplo P/VP

3,3x

3,4x

3,6x

1,9x

2,5x

2,3x

— Bradesco ON

— Bradesco PN

..... Ibovespa

Fonte: Economática



Av. Paulista, 1450 - 1º andar

Bela Vista - São Paulo, SP

Tel.: (11) 2178-6201 - Fax: (11) 2178-6215

## **Área de Relações com Investidores**

E-mail: [investidores@bradesco.com.br](mailto:investidores@bradesco.com.br)

[www.bradesco.com.br/ri](http://www.bradesco.com.br/ri)

## **Responsabilidade Socioambiental**

E-mail: [socioambiental@bradesco.com.br](mailto:socioambiental@bradesco.com.br)

[www.bancodoplaneta.com.br](http://www.bancodoplaneta.com.br)

## **Gestão e Monitoramento Socioambiental de Projetos**

E-mail: [eprinciples@infobradesco.com.br](mailto:eprinciples@infobradesco.com.br)

[www.bancodoplaneta.com.br](http://www.bancodoplaneta.com.br)



Bradesco



Encontro Nacional de  
Relações com Investidores  
e Mercado de Capitais

# Apresentação Case Bradesco

Departamento de Relações com o Mercado

São Paulo, 14 de julho de 2010